

# 2021학년도 Y형인재 핵심역량 정기진단 안내

2021.11.



**영남대학교**  
Yeungnam University

# Y형인재란

Y형 인재의 4대 핵심역량인 인성, 창의성, 진취성, 전문성에 공동체, 공감, 공감각의 역량을 더하는 공(共)성을 겸비함으로써 사회를 이롭게 변화시키는 인재

## 영남대학교 5대 인재상과 핵심역량



## Y형인재 5대 핵심역량별 진단내용

| 인재상   | 핵심역량      | 측정내용   |
|-------|-----------|--|
| 공(共)성 | 이타적 협업역량  | <ul style="list-style-type: none"> <li>타인과의 긍정적인 관계를 유지, 협력하며, 소속된 조직에서 책임감 있는 행동을 통해 개인과 공동의 목표를 달성할 수 있는 역량</li> </ul> |
| 인성    | 화합적 인성역량  | <ul style="list-style-type: none"> <li>자기성찰과 관리를 통해 내면의 미(美)를 갖추고, 이를 바탕으로 주위 환경에 긍정적인 영향을 주는 역량</li> </ul>              |
| 창의성   | 융복합적 창의역량 | <ul style="list-style-type: none"> <li>다양한 지식을 습득, 가공하여 새로운 지식을 창출하고, 새로운 아이디어와 문제해결에 적용하는 역량</li> </ul>                 |
| 진취성   | 글로벌 진취역량  | <ul style="list-style-type: none"> <li>주도성을 갖고 적극적으로 도전하며, 국제적 감각을 발휘하는 역량, 외국어 소통능력</li> </ul>                          |
| 전문성   | 실용적 전문역량  | <ul style="list-style-type: none"> <li>전공에 대한 자부심과 전문지식 함양, 사회적 요구에 부합되는 전문지식 활용 능력</li> </ul>                           |

# Y형인재 2021학년도 정기진단 참여안내 및 방법



**진단기간: 2021년 11월 1일(월) ~ 2022년 1월 31일(월)**

- 정기진단은 학년도마다 11월~1월 실시(연 1회)
- 핵심역량 정기진단 미 참여 시 학년도 말 실시하는 'Y마일리지 장학' 대상에서 제외



**참여대상: 우리 대학 재학생 전체**

- 2021학년도 신입생(입학 초) 진단에 참여한 1학년 학생도 정기진단에 참여하여야 함
- 2학년 재학생은 '진로설계' 교과목 과제로 핵심역량 진단에 참여하여야 함



**참여방법: '어울림' - 핵심역량 진단에서 자기보고식 평가**





# Y형인재 5대 핵심역량 진단 참여 안내 및 방법

## 1 PC 버전

어울림 웹페이지 접속(<https://join.yu.ac.kr>) → '핵심역량 진단' 클릭

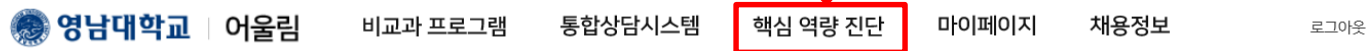

## 2 모바일 버전

영남대학교 앱

어울림 화면

'핵심역량진단' 클릭

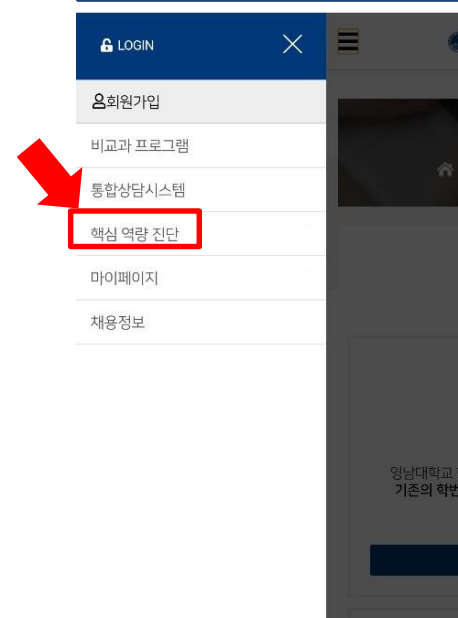
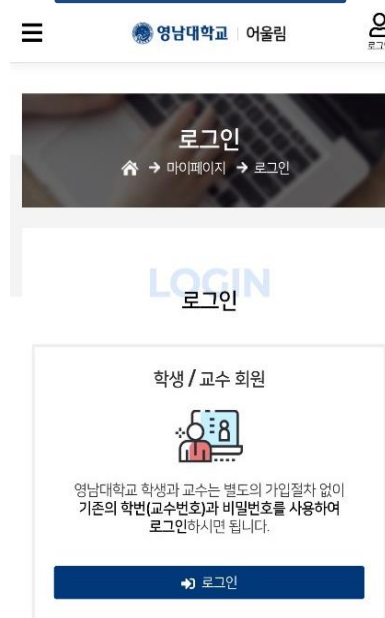

어울림  
핵심역량 진단  
바로 가기



※ 포털시스템에 로그인 후 Y형인재 5대 핵심역량 진단을 진행해 주세요!

# Y형인재 5대 핵심역량 진단 참여하기 1

## 핵심역량 진단을 통해...

**첫째.** 미래 사회인으로서 갖추어야 하는 핵심적인 역량을 재학기간동안 정기적으로 진단하여 학생 스스로 역량 향상 정도를 점검할 수 있도록 한다.

**둘째.** 대학은 학생들에게 역량 기반의 교육과정 및 맞춤형 교육 프로그램을 제공할 수 있다.



정기진단 기간 중에는 상시진단을 제공하지 않습니다.

### 핵심역량 정기진단

#### 2021학년도 핵심역량 정기진단

진단기간: 2021.11.01 ~ 2022.01.31.

진단하기

진단결과보기

### 핵심역량 상시진단

핵심역량 상시진단을 통해 언제든지 자신의 역량을 진단하고 결과를 볼 수 있습니다

상시진단 하기

진단결과보기

# Y형인재 5대 핵심역량 진단 참여하기 2

## 핵심역량 진단



| 번호 | 진단명            | 5대 핵심역량  | ① 확인 | 진단기간                  | 진단상태   |
|----|----------------|----------|------|-----------------------|--------|
| 1  | 2021 핵심역량 정기진단 | 이타적협업역량  |      | 2021.11.01~2022.01.31 | ③ 진단완료 |
| 2  | 2021 핵심역량 정기진단 | 화합적인성역량  |      | 2021.11.01~2022.01.31 |        |
| 3  | 2021 핵심역량 정기진단 | 융복합적창의역량 |      | 2021.11.01~2022.01.31 |        |
| 4  | 2021 핵심역량 정기진단 | 글로벌진취역량  |      | 2021.11.01~2022.01.31 |        |
| 5  | 2021 핵심역량 정기진단 | 실용적전문역량  |      | 2021.11.01~2022.01.31 |        |

역량별로 하나씩 진단 참여  
진단 후 제출 완료 시  
'진단완료'로 표시됨

### ② 진단하기 클릭

핵심역량 진단결과 보러가기

핵심역량 진단하기

### ④ 5대 핵심역량 모두 진단에 참여한 후 결과 확인하기

# Y형인재 5대 핵심역량 진단 참여하기 3

## ■ 진단화면 예시

### Y형 인재 핵심 역량 진단

|    |    |    |
|----|----|----|
| 안내 | 진단 | 결과 |
|----|----|----|

### ☒ 공(共)성 - 이타적 협업역량

| 문항 | 내용   | 전혀 그렇지 않다             | 약간 그렇지 않다             | 보통이다                  | 약간 그렇다                | 매우 그렇다                |
|----|--|-----------------------|-----------------------|-----------------------|-----------------------|-----------------------|
| 1  | 나는 어떤 사람에 대해 화가 났을 때 잠시라도 그의 입장에 서보려고 노력한다.    | <input type="radio"/> | <input type="radio"/> | <input type="radio"/> | <input type="radio"/> | <input type="radio"/> |
| 2  | 나는 무언가를 하기 전에 동료들이 어떻게 느낄지 생각해 보려고 노력한다.       | <input type="radio"/> | <input type="radio"/> | <input type="radio"/> | <input type="radio"/> | <input type="radio"/> |
| 3  | 나는 문제를 해결하기 위해 나와 상대방의 의견에서 일치점과 차이점을 모두 고려한다. | <input type="radio"/> | <input type="radio"/> | <input type="radio"/> | <input type="radio"/> | <input type="radio"/> |
| 4  | 나를 화나게 하는 사람이 있을 때 그의 입장에서 이해하려고 노력한다          | <input type="radio"/> | <input type="radio"/> | <input type="radio"/> | <input type="radio"/> | <input type="radio"/> |
| 5  | 나는 어떤 결정에 이를 수 있도록 상대방의 의견과 내 의견을 종합하려고 노력한다.  | <input type="radio"/> | <input type="radio"/> | <input type="radio"/> | <input type="radio"/> | <input type="radio"/> |

※ 공성(이타적협업역량)-> 인성(화합적인성역량)->창의성(융복합적창의역량)->진취성(글로벌진취역량)->전문성(실용적전문역량) 순서로 진단에 참여할 수 있습니다.



# Y형인재 5대 핵심역량 진단결과 확인

## ① '어울림'에서 진단결과 보기

### ● 종합 프로파일 해석(핵심역량 전체)

핵심역량 정기진단 결과의 종합 프로파일은 학생종합정보시스템에서도 제공합니다.  
상시진단 결과는 '어울림'에서만 확인 가능

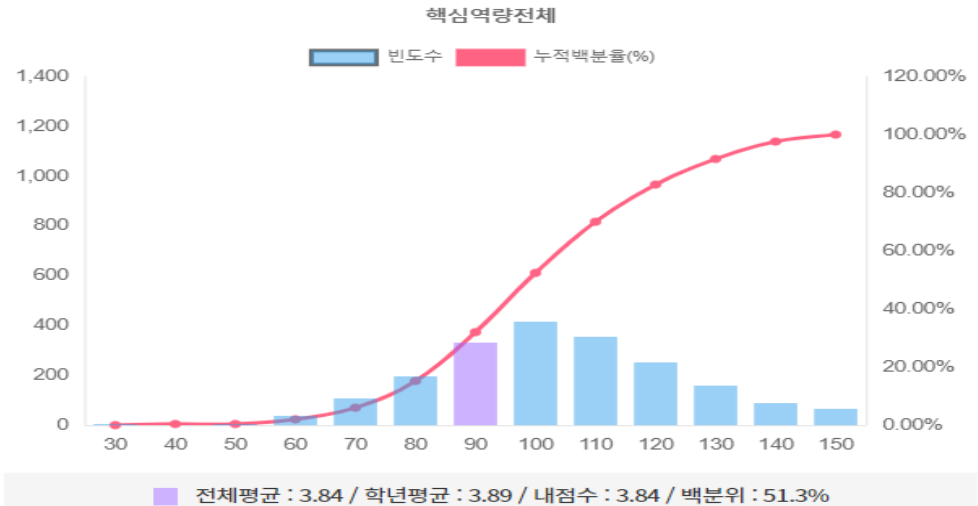
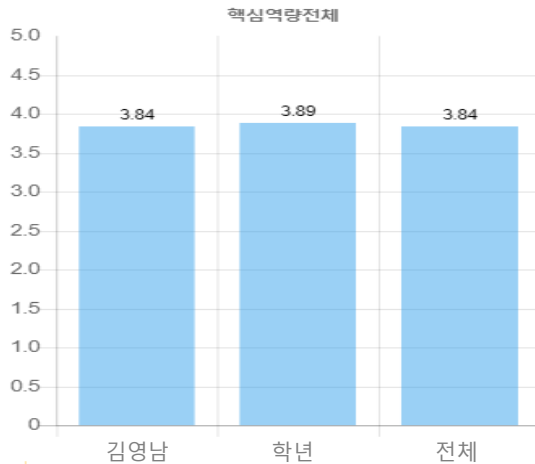

| 핵심역량 | 수준    | 평균점수 | 백분위  | 의미  |
|------|-------|------|------|---|
| 전체   | 다소 낮음 | 3.84 | 51.3 | <ul style="list-style-type: none"> <li>* 공감적 소통능력과 사회적 책무성 및 세계시민의식면에서 능력이 다소 부족하다.</li> <li>* 끊임없이 자신을 성장하고 주어진 의무를 성실히 이행하며 타인을 배려하는 능력이 다소 부족하다.</li> <li>* 독창적인 아이디어를 양산하고 다양한 영역의 지식과 역량을 함양하고자 하는 능력과 논리적 사고능력이 다소 부족하다.</li> <li>* 주도적으로 삶의 방향을 설정하여 노력하며 팀원과의 소통과 화합을 촉진하여 이끌고 다양한 문화의 이해와 교류를 이루는 국제적 소양이 다소 부족하다.</li> <li>* 희망직종에서 요구되는 전문성을 계발하고 정보를 수집·분석하여 선별적으로 활용하며 효과적인 학습전략을 구사하는 능력이 다소 부족하다.</li> </ul> |

※ 5대 핵심역량 진단에 모두 참여한 후, 진단결과 보기가 가능합니다.

# Y형인재 5대 핵심역량 진단결과 확인

## ② 학생종합정보시스템(URP)에서 진단결과 보기

☰ 메뉴정보    ≡ 전체보기

공지

학적관리

수업관리

학생관리

YUCAN

**Y형인재관리**

자기주도적활동(학생경력 등록)

Y마일리지조회

Y형인재내역조회

**1** 핵심역량진단결과조회

**2** 핵심역량진단프로파일

영남대학교 학생종합정보시스템(반응형)    UNIVERSITY RESOURCE PLANNING

시범운영 안내
핵심역량진단결과조회
핵심역량진단프로파일
※ 학년도 및 학기 정보 선택 및 확인

년도  
2020

학기  
2

|        |      |       |      |
|--------|------|-------|------|
| 학번     | 성명   | 영문성명  | 성별   |
| 학년     | 생년월일 | 등록    |      |
| 졸업최저학점 | 대학   | 학부(과) | 전공   |
| 취득학점   | 학적상태 | 예정상태  | 최종변동 |
| 최종변동일자 | 입학구분 |       |      |

**인종영역별결과**

| 인종영역     | 나의 결과 | 단과대학 평균 | 학년 평균 | 전체 평균 |
|----------|-------|---------|-------|-------|
| 이타적합의역량  | 3.77  | 3.94    | 3.87  | 3.93  |
| 화합적인성역량  | 4     | 3.96    | 3.92  | 4     |
| 융복합적창의역량 | 3.5   | 3.74    | 3.68  | 3.76  |
| 글로벌발진취역량 | 3.75  | 3.79    | 3.71  | 3.76  |
| 실용적전문역량  | 4.17  | 3.78    | 3.76  | 3.77  |
| 평균       | 3.83  | 3.84    | 3.79  | 3.84  |

※ 학생종합정보시스템에 누적된 핵심역량 진단결과는 ‘학년도별 정기진단’ 결과를 토대로 제공됩니다.

영남대학교 학생종합정보시스템(반응형)    UNIVERSITY RESOURCE PLANNING

시범운영 안내
핵심역량진단결과조회
핵심역량진단프로파일

핵심역량 진단 년도/학기  

2020년 2학기

핵심역량진단 결과 프로파일 안내

- 영남대학교 홈페이지에 되어 있는 상태에서만 이용이 가능합니다.
- 조회할 년도/학기를 선택 후 '이동' 버튼을 클릭하세요.
- 본 결과는 어플리케이션에서도 확인이 가능합니다.

클릭 시  
종합 프로파일  
화면 제공

# Y형인재 인증제 홈페이지 안내

Y형인재 인증제도에 관한 최신 정보를 얻을 수 있습니다.



<https://join.yu.ac.kr/yuedu/>

